

Lena M.

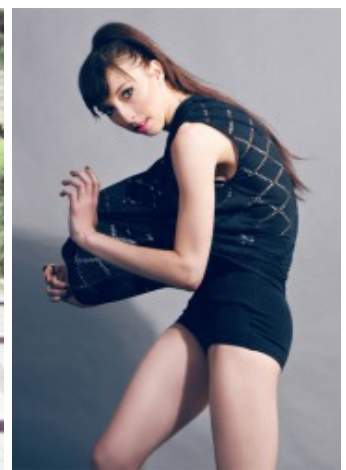
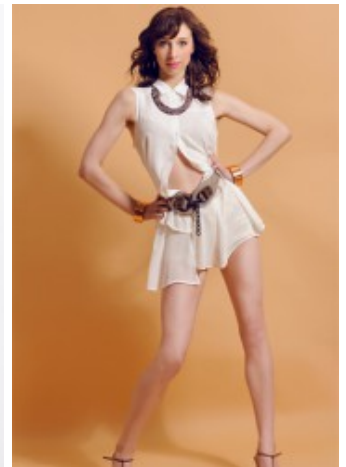

groesse	176
masse	83-64-92
schuhe	41
haare	braun
augen	blau

Referenzen:

Tänzerin in den Bereichen Jazz, Ballett, Modern, Revuedance und Showdanke.

REFERENZEN

Deutsches Fernsehballt

Tournee mit Florian Silbereisen

diverse TV-Auftritte

Friedrichstadtpalast

Fashionweek

Fashionshow Michael Michalsky

Fotoshooting Zeitschrift ""Brigitte""